空から見る津波の傷跡

①

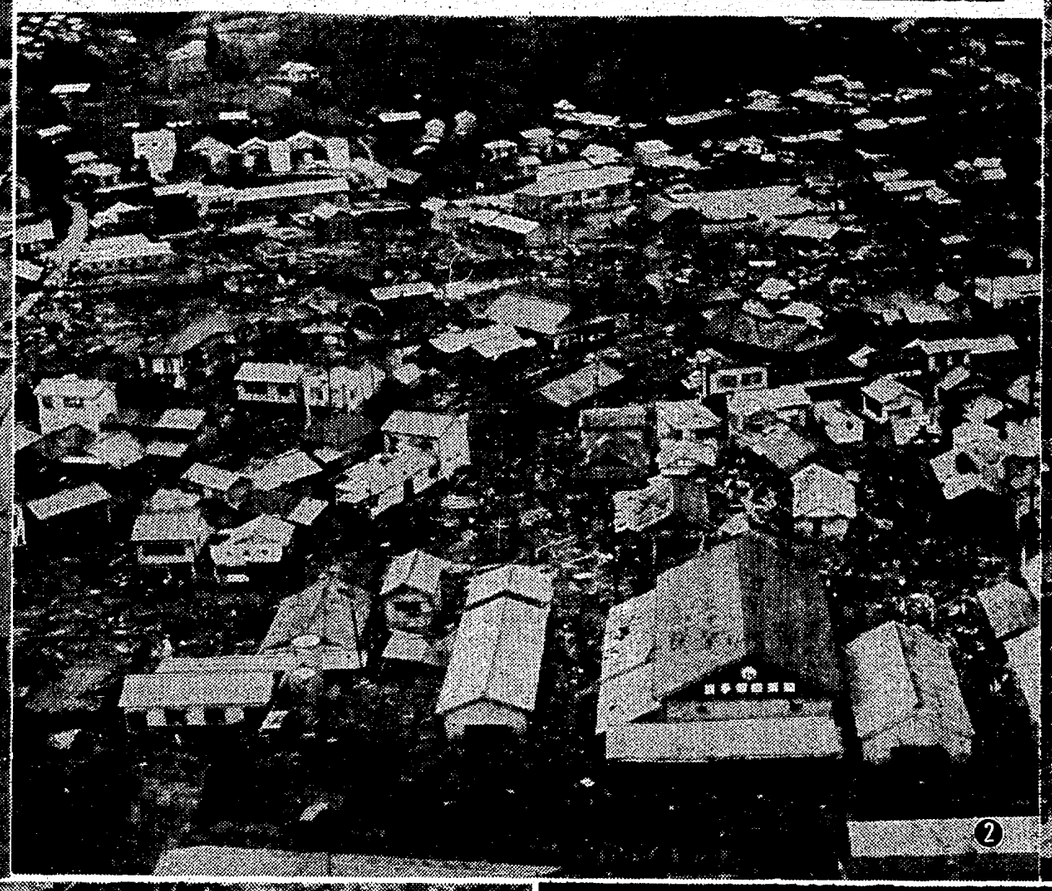
②

③

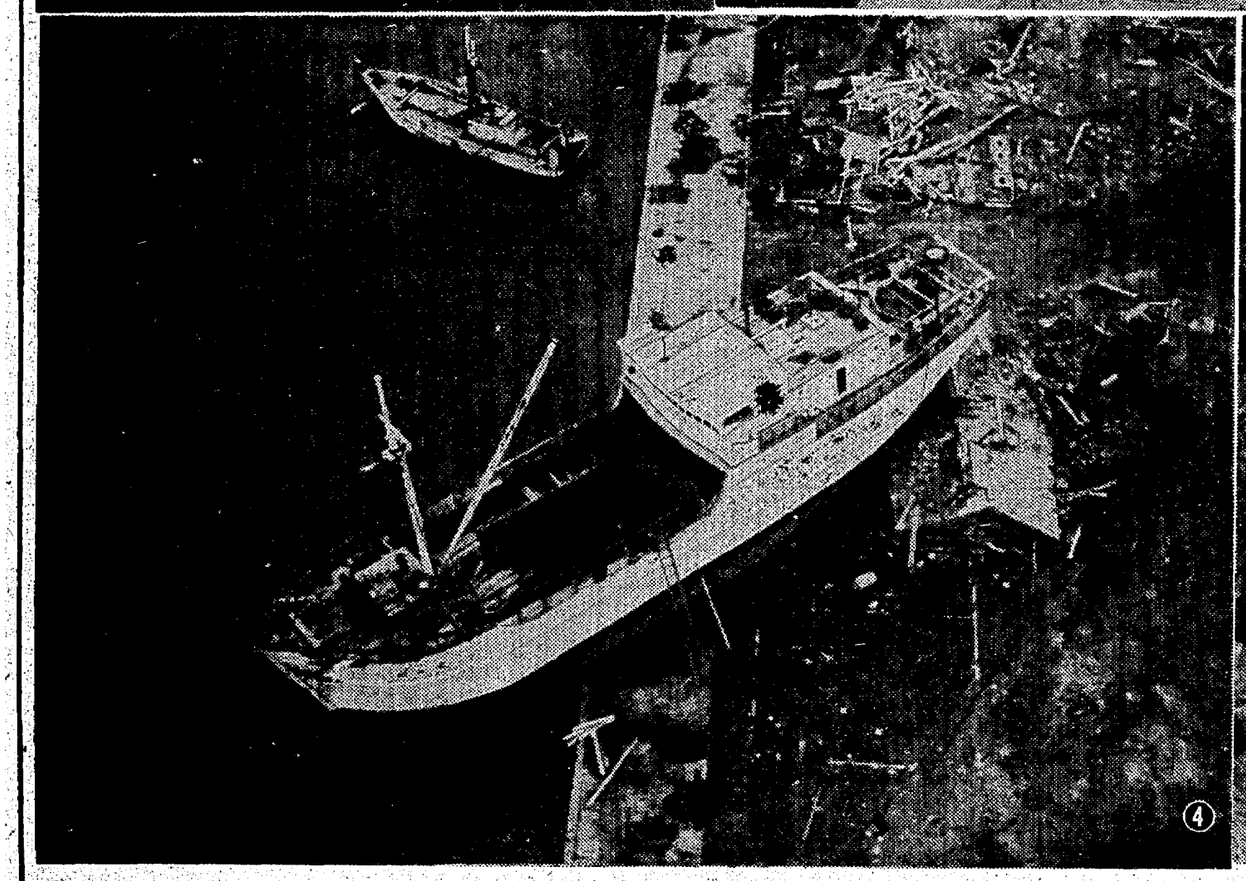
④

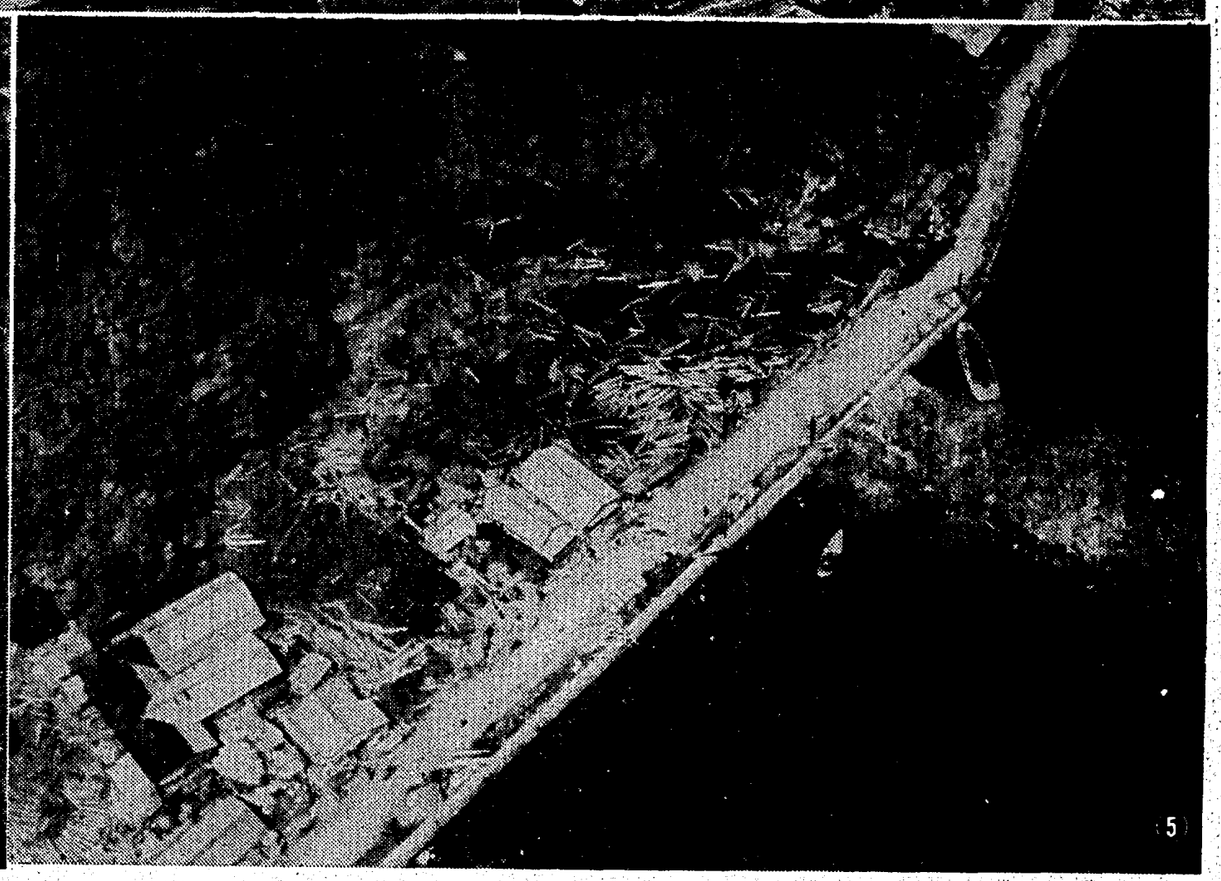
⑤

良港、一変するむごさ

海に浮かぶ屋根、ずたずたの鉄道

絶望から立ち上がる

【宮古発】宮古、釜石両大漁港の被災状況視察に二十五日午後、河野村一本木の陸上自衛隊宮古駐とん地から同駐とん地第一ヘリコプター隊のヘリコプター二機が飛来、県関係者と報道関係者を乗せて飛び、まず宮古湾北、県関係に別れ小川開知事、宮古警察署長ら